



Capítulo Perú CCLA



Comité Sindical Andino de Salud Laboral y Medio Ambiente

SEMINARIO INTERNACIONAL SOBRE AMIANTO (ASBESTO)

1 Y 2 DE DICIEMBRE DE 2005 - LIMA - PERU

Auspician:





EL ASBESTO: UNA REALIDAD PELIGROSA

Expositor: José Lasso
Coordinador de la Comisión de Salud Laboral
Capítulo de Venezuela

El asbesto, una realidad peligrosa

- Este mineral que fue considerado como milagroso a finales del siglo XIX por sus cualidades ventajosas utilizado por muchos sectores industriales posteriormente se comprueba ampliamente peligroso para la salud y la vida humana.

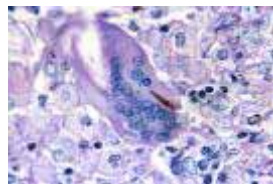

- Las cifras sobre enfermos y víctimas mortales a nivel andino y mundial fue suficientes razones para que se establezcan normas rígidas para su uso, mientras se ejecutan el proceso de limitación de importaciones la prohibición legal de sustitución y finalmente su reemplazo por etapas.

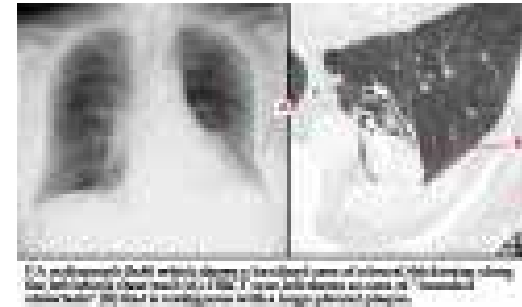

Situación en Venezuela

- Este problema lo hemos tratado sin profundización en la última década por no haber ambientes positivos causados por la calificación interesada dada a Venezuela hace algunos años bajo la premisa que no estábamos afectados por el problema del asbesto lo que debilitó la lucha coordinada por las centrales sindicales y sólo quedo en forzar a modificar y aprobar nuevas reglamentaciones sobre el asbesto en cuanto a importaciones, manipulación, comercialización, prevención e higiene *pero sin lograr una ley especial.*

- La lucha contra la compra y uso del asbesto está limitada por falta de educación adecuada a nuestro pueblo más allá del conocimiento formal que se impone bajo modelos sin referencia a nuestra cultura y necesidades.
- Los negativos efectos de la publicidad e intervenciones diversas como parte de la campaña que mantienen las empresas subsidiarias (representantes) de la empresa global ETERNIT especialmente en la sub región andina y en Venezuela sostenida bajo el argumento del uso controlado y que por falta de información adecuada observamos cierto grado de confusión en muchos trabajadores frente al problema que nos ocupa.

Principales debilidades

- No tenemos una base de datos elemental actualizada y confiable que refleje la nueva realidad que viven miles de trabajadores y pobladores que por efecto de la enfermedad causada por el asbesto en crecimiento causará importantes costos al Estado a corto plazo.
- No funciona el sistema tripartita para enfrentar como mecanismo natural la situación actual y futura.

Fortalezas sociales

1. Ampliar y hacer funcionar las comunicaciones y coordinación entre las centrales sindicales.
2. Motivar al interior del movimiento sindical, ONG's, organizaciones civiles, pequeños empresarios e instituciones oficiales, la necesidad de un trabajo coordinado para enfrentar a futuro este conflicto que se agudiza.

3. Construir una base de datos que nos permita registrar la información sobre la importación, comercialización y empleo del asbesto en los distintos sectores industriales desde décadas pasadas.
4. Establecer convenios de colaboración y cooperación entre todas las instituciones relacionadas y responsables de atender y solucionar los problemas causados por el asbesto.
5. Realizar una campaña permanente de motivación y orientaciones sobre las consecuencias que provoca la utilización del asbesto en sus diferentes presentaciones.

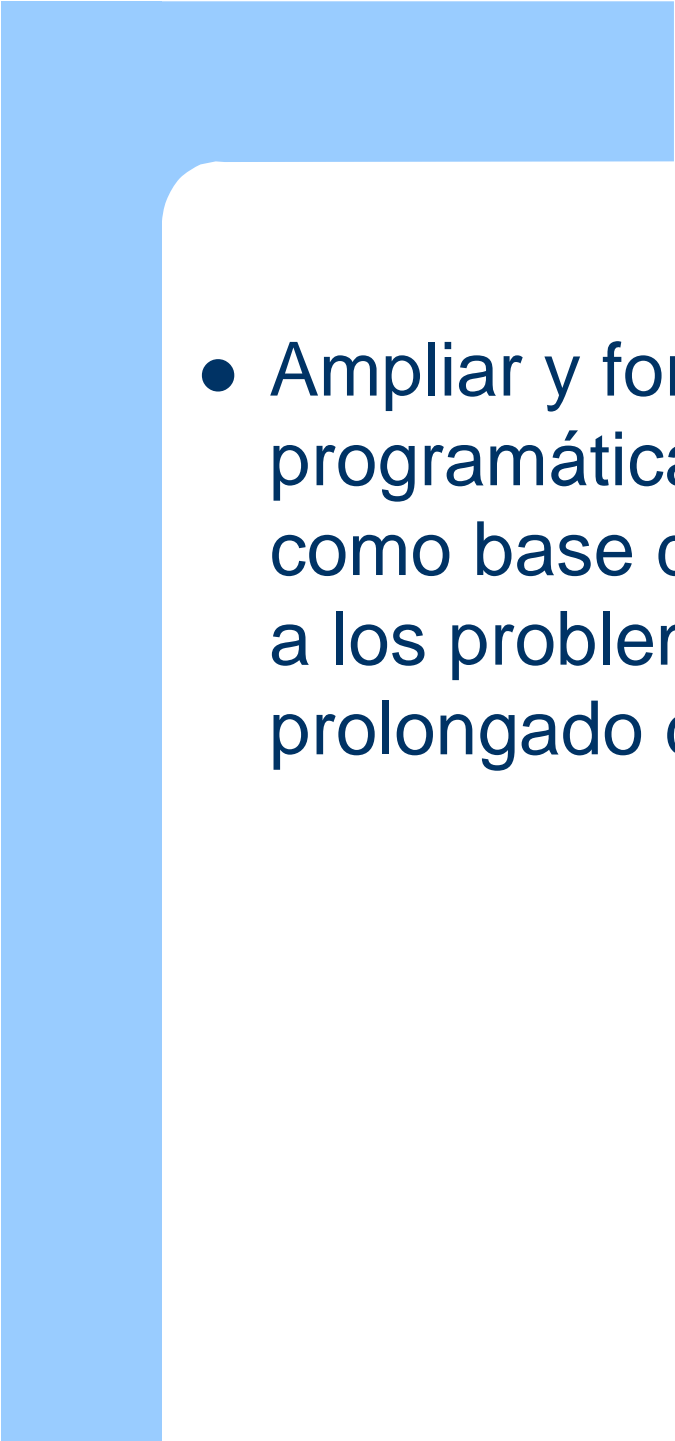
- 
- A large blue graphic element on the left side of the slide, consisting of a vertical bar and a horizontal bar that meets at a rounded corner.
- Ampliar y fortalecer la unidad de acción y programática desde las centrales sindicales como base del trabajo y la lucha futura frente a los problemas causados por el uso prolongado del asbesto.



MUCHAS GRACIAS.